

Anterbelegung

Halle II

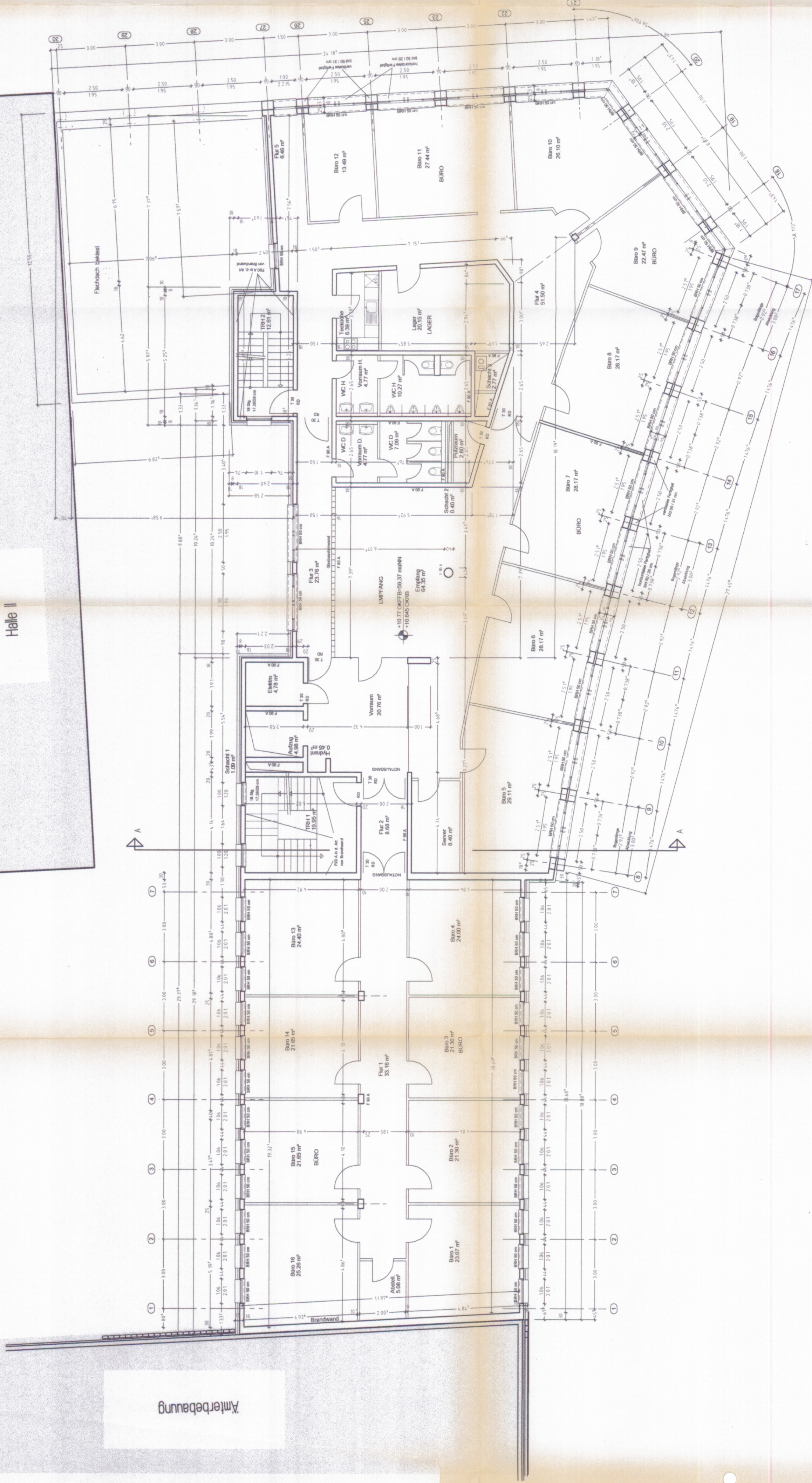

22.3.2
Der Bauherr:
J. Lang
22.3.2
Der Architekt:
J. Lang

28.07.2002

DAS NEUE KALK

Stadt Köln Der Oberbürgermeister
Bauaufsicht
Bescheid zur Baugenehmigung
Nr. 63 78 18 72 3 v 20 07
11.6.2007
im Auftrag
H. A. J. W.

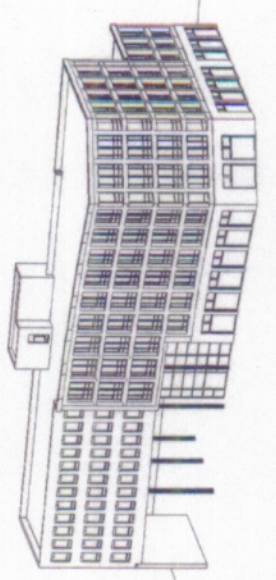

Bauvorhaben:	KALK KARREE BÜRO- UND GESCHÄFTSHAUS DILLENBURGER STRASSE
Bauherr:	BAUHERRENGEMEINSCHAFT GBR B - FLÄCHE KALK KARREE FRIEDBERGER ANLAGE 14 60316 FRANKFURT am MAIN
Architekt:	ARCHITEKTENGEMEINSCHAFT LANGE & LÜHRMANN SANDWEG 1, 60316 FRANKFURT/MAIN TEL 069/430160 FAX 069/439647
Planbezeichnung:	GRUNDRISS 3. Obergeschoß
Datum:	21.03.2002
Maßstab:	1:100
Höhe u NN:	±0.00=48.600NN
Gezeichnet:	CH. HUBER
Projek-Nr./Plan Nr.:	280-1-100
Plan Nr.:	5

3. OBERGESCHOSS